

PUZ PLAN URBANISTIC ZONAL

MUN.TG-JIU, STR. NARCISELOR, EXTRAVILAN, JUD. GORJ
BENEFICIAR: SC ACTAWIN GROUP SRL

INCADRAREA IN TERITORIU

1

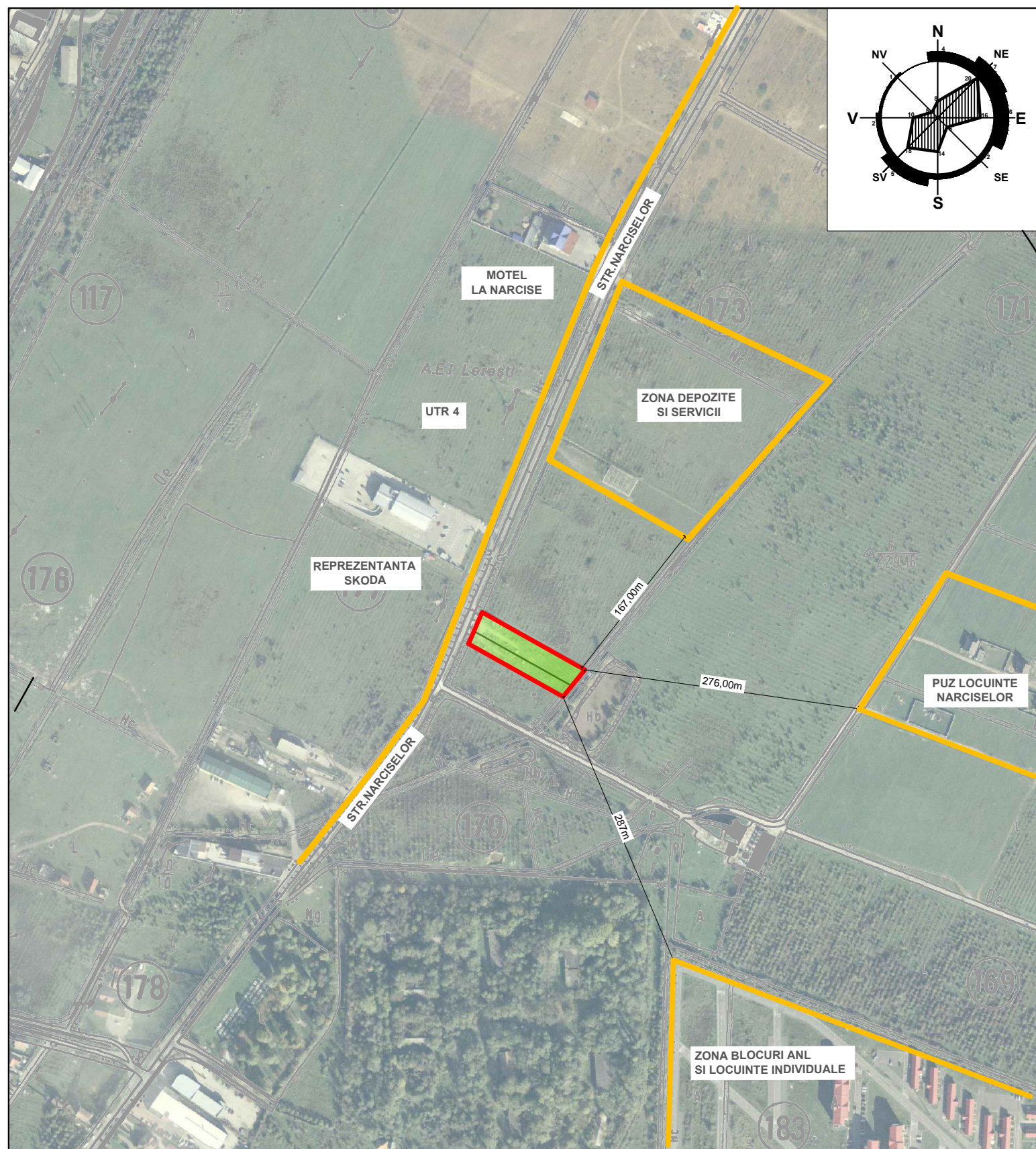

- TEREN PROPRIETATE PRIVATA
- LIMITA AMPLASAMENTULUI STUDIAT
- LIMITA INTRAVILAN EXISTENT

Geografic. Municipiul Târgu Jiu se află la intersecția paralelei 45° latitudine nordică cu meridianul de 23° longitudine estică, la jumătatea distanței dintre Ecuator și Polul Nord, în plină zonă temperată. Așezat la 18 km spre sud de lanțul Munților Carpați, în cuprinsul Podișului Getic, în Depresiunea Târgu Jiu – Câmpul Mare sau Depresiunea Olteană (una dintre cele mai întinse depresiuni subcarpatice intracolinare) la nord de confluența Amarădiei Pietroase cu Jiul, municipiul are o desfășurare de la nord la sud pe o lungime de aproximativ 13 km de-a lungul râului Jiu, de o parte și de alta, iar de la vest la est o întindere de circa 10 km.

Clima. Este temperat continentală de deal, cu 190 de zile fără îngheț, cu precipitații neuniform repartizate, cu vânt dominant dinspre nord, pe Valea Jiului. Temperatura aerului, variază în limite largi ca urmare a diferențelor mari de altitudine a reliefului. Mediile anuale sunt de 10,2 °C la Târgu Jiu, în depresiune, de aproximativ 3 °C pe munții cu altitudini mijlocii și de 0 °C sau sub 0 °C pe munții înalți.

Verificator	Nume / Prenume	Semnatura	Cerinta	referat/expertiza, nr./data	
S.C. STORYPLAN 3D S.R.L. Nr.reg.com. J18/98/2016; C.U.I. 35569395 Comuna Runcu, sat. Rachiți nr.125 Telef: 0763198168				Beneficiar SC ACTAWIN GROUP SRL Amplasament Mun.Tg-Jiu, str. Narciselor, Judetul Gorj	Proiect nr. 116 / 2021
Sef proiect Arh. PASARE VIOREL DOREL				Titlu proiect CONSTRUIRE HALA PRODUCTIE TAMPLARIE PVC, BIROURI, IMPREJMUIRE	Faza P.U.Z.
Proiectat Arh. PASARE VIOREL DOREL				Titlu plansa INCADRARE ÎN TERITORIU	Plansa nr. 1
Desenat Ing. JUCATORU ION					
Scara 1:5000					
Data 2021					